

# (お口に1分!)

簡単に測れます。



シリンジをくわえて  
お口の中のガスを  
採ります(1分程度)



あとはスタッフに  
おまかせ

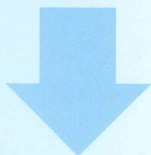

あなたの口臭が目で確認できます!

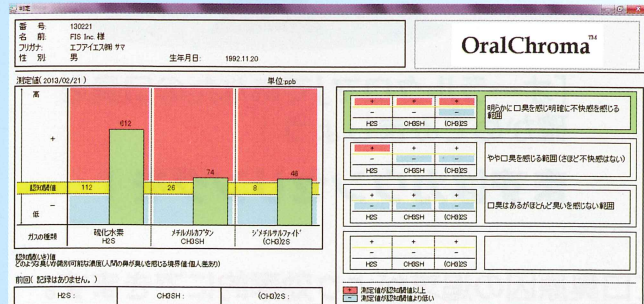

## あなたの口臭をチェック!

- 食後毎に歯ミガキをしない。
- 虫歯があり、食べ物が歯にはさまる。
- 胃腸が弱く、お腹を下しやすい。
- 歯ミガキをすると出血しやすい。
- お口の中が乾きやすい。
- 舌が白い。
- タバコは良く吸う方である。

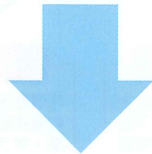

あなたはいくつチェックがありましたか?  
どんな小さなことでも  
安心してご相談して下さい。

詳しくは当医院の歯科医師・スタッフまで。

栃木県宇都宮市清原台3丁目6-24  
おいかわ歯科医院  
又川 真  
TEL 028(667)7555

# ちょっと気になる お口の話

口臭測定器 OralChroma のご紹介

当院設置済  
ぜひご利用ください。





皆さん、気になさっています。  
さあ、あなたもご自分の口臭を  
しっかり把握しておきましょう。

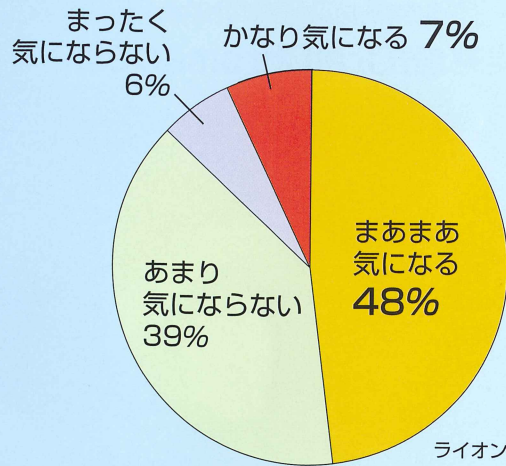

## 放っておけない口臭

全国で口臭に関する悩みをもった方が  
増え続けています。

「私の口の臭いは大丈夫なのだろうか？」

そんな疑問を持ったことはありませんか？  
全国の方の実に2人に1人が自分の口臭が  
気になっていると言われています。  
電車の中、人と話すとき、自分の口臭を  
予防する事は、エチケットの1つとして  
定着しています。  
不快な口臭は人間関係をも損なう恐れが  
あり、その不快な口臭の原因となっている  
のは十人十色です。

「あなたは、いい息していますか？」



## 口臭にはどんなものがあるの？

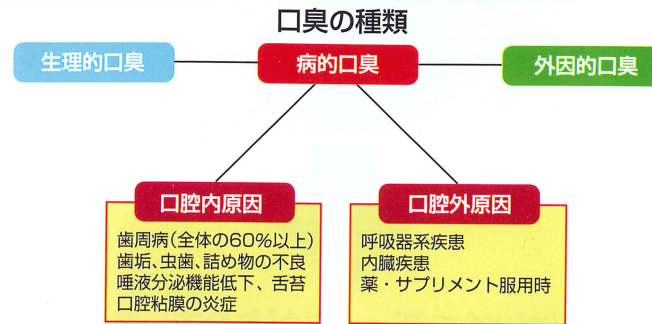

これらの口臭の原因の中で、一番  
重要なものは**病的口臭**といわれて  
います。この場合口臭の改善には  
歯科医師による専門的な治療が必要  
になってきます。また、**生理的  
口臭**は誰にでもあり、**外因的口臭**  
は一時的なものです。

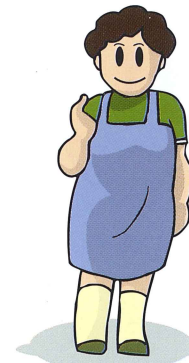
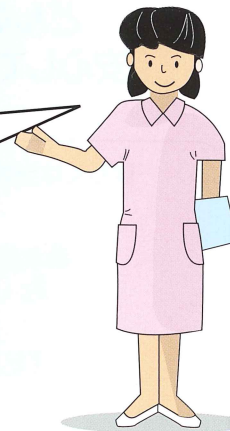

じゃあ、どうすれば  
病的口臭か判るの？

口臭測定器オーラルクロマで測定すると  
口臭成分ガスの種類や濃度の違いにより  
原因がある程度判ります。  
成分を分析することによって原因を突き  
止めていくことが重要なのです。



「オーラルクロマ」であなたの口臭を  
確かめてみましょう！

**まずはカウンセリングを！**

- 定期的に測定を行うことによって口臭原因の追求がより効率的にできます。それによってお口の中をきれいに保つことにお役立ていただけます。
- お口の臭いが気になる方は、お気軽にご相談ください。